

## ASCENT SQL

opis graficznego narzędzia

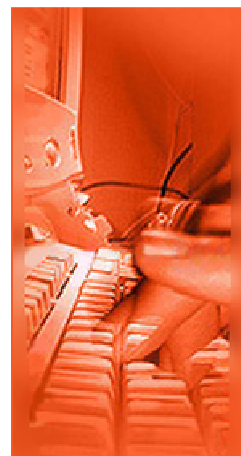

## 1 Struktura organizacyjna firmy

**Ascent SQL** został wyposażony w graficzne narzędzie pozwalające w łatwy sposób definiować strukturę przedsiębiorstwa oraz obieg dokumentów. Graficzne środowisko pozwala budować czytelne i przejrzyste diagramy definiujące sposób działania całego systemu. Definiowanie skomplikowanych powiązań jest intuicyjne, polega na przemieszczaniu i łączeniu ze sobą graficznych elementów oraz ustawianiu ich parametrów. Funkcja analizy poprawności pozwala wyeliminować błędy podczas konstruowania diagramów.

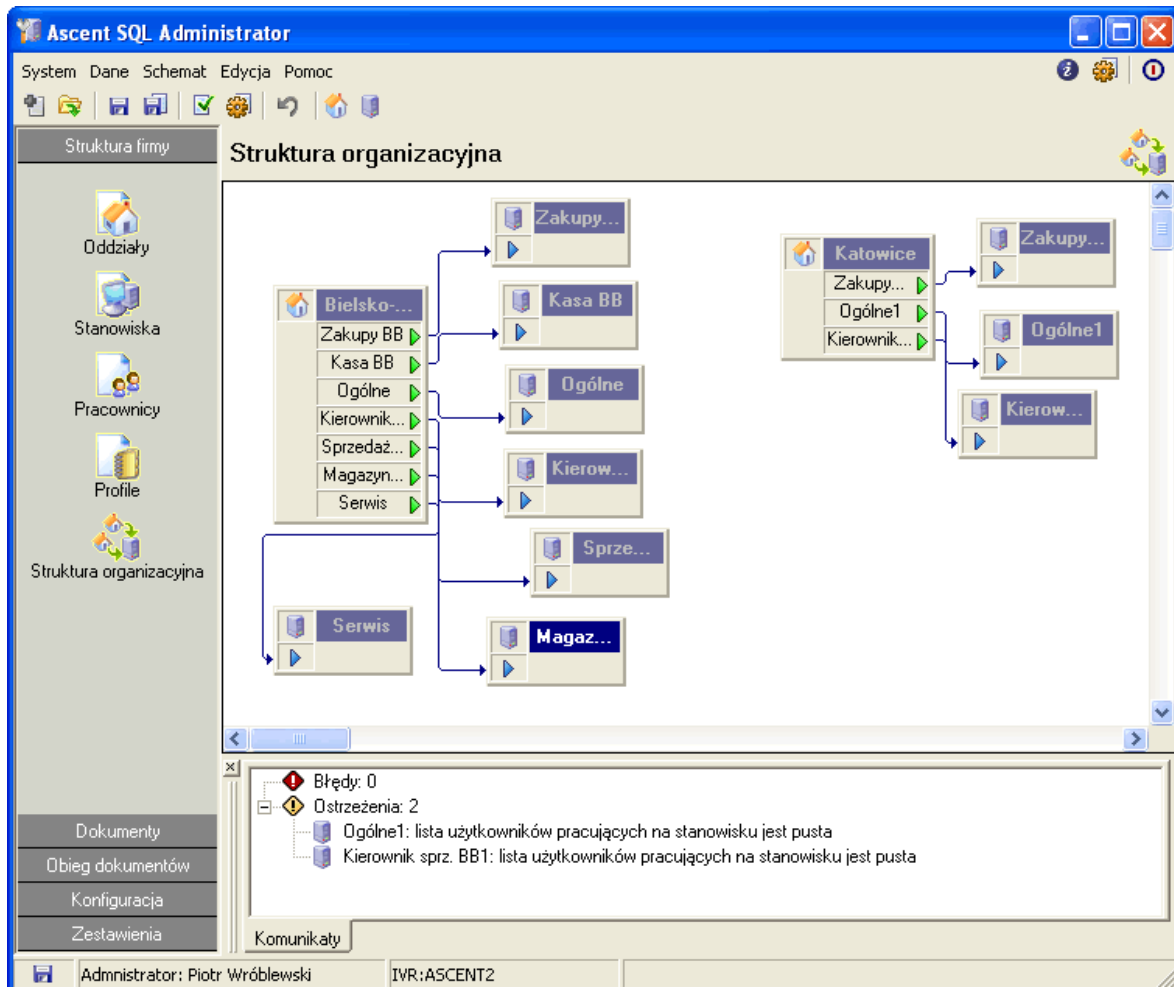

Graficzne narzędzie definicji struktury przedsiębiorstwa jest dostępne pod przyciskiem *Struktura organizacyjna* zakładki *Struktura firmy*. Konstruowanie struktury przedsiębiorstwa polega na przenoszeniu graficznych obiektów z przybornika do obszaru graficznego narzędzia, łączeniu tak przeniesionych parametrów i ustawianiu ich parametrów. Struktura przedsiębiorstwa jest definiowana na podstawie diagramu i służy do tego funkcja *Generacji* dostępna pod przyciskiem: 

Użycie funkcji *Generacji* powoduje wyświetlenie następującego ostrzeżenia:

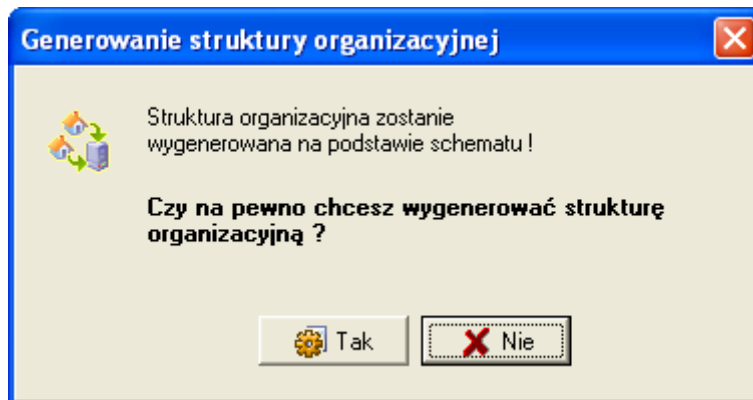

Po zaakceptowaniu struktura przedsiębiorstwa zostaje skonstruowana na podstawie diagramu: do oddziałów zostają przydzielone stanowiska, a do stanowisk użytkownicy systemu **Ascent**.

Z poziomu graficznego narzędzia są dostępne wszystkie oddziały, stanowiska oraz użytkownicy zdefiniowane w systemie **Ascent**, przedstawione w postaci drzewiastej struktury:

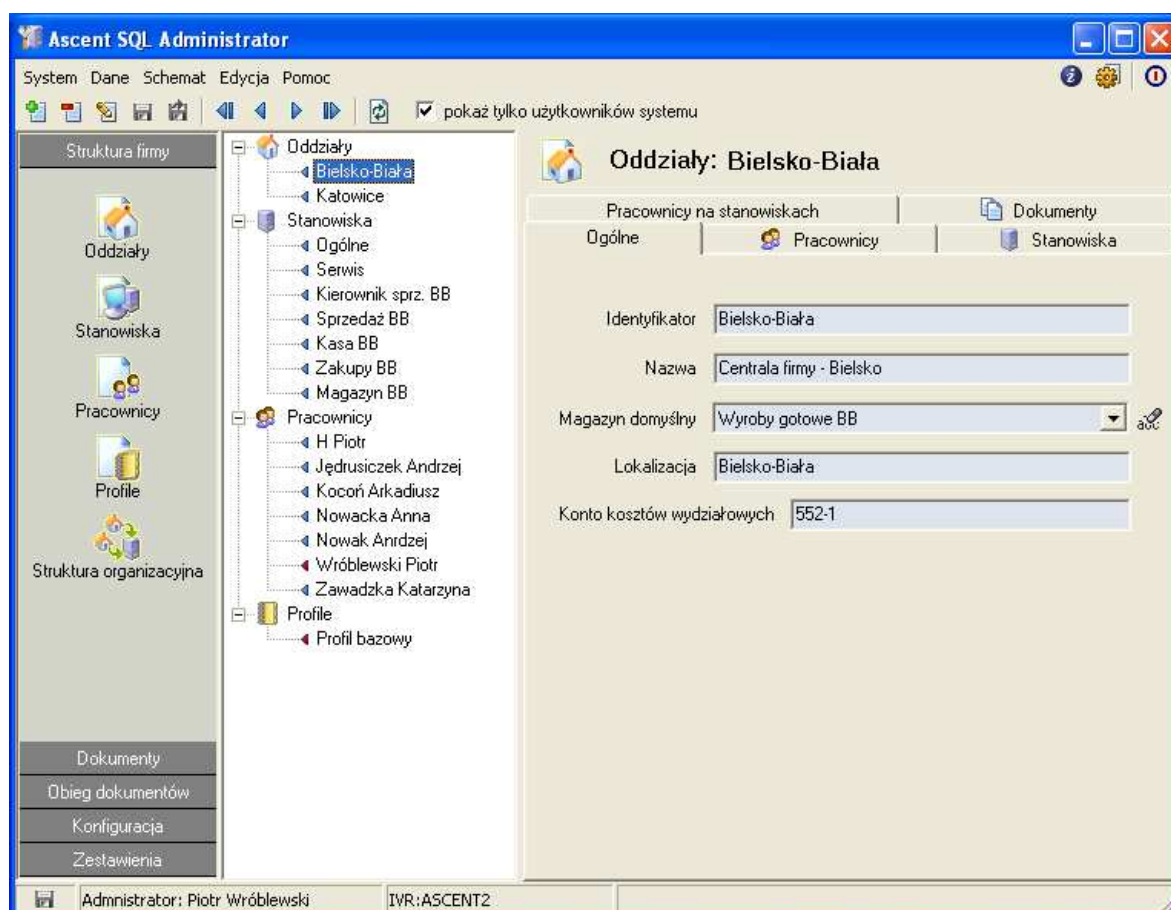

## 2 Obieg dokumentów

Definiowanie obiegu dokumentów w przedsiębiorstwie w systemie **Ascent SQL** jest łatwe i intuicyjne, polega na konstruowaniu diagramów przy pomocy graficznego narzędzia, które jest dostępne z poziomu zakładki *Obieg dokumentów*. Drzewiasta struktura przedstawia grupy dokumentów oraz rodzaje dokumentów zdefiniowane w grupach. Przesuwając się po poszczególnych węzłach drzewa, w części graficznego narzędzia wyświetlane są diagramy obrazujące dostępność poszczególnych operacji na stanowiskach. Diagramy można budować na poziomie grupy dokumentów, wówczas skonstruowany diagram jest powielany na wszystkie rodzaje dokumentów zdefiniowane w grupie. Można również konstruować diagramy dla poszczególnych rodzajów dokumentów.

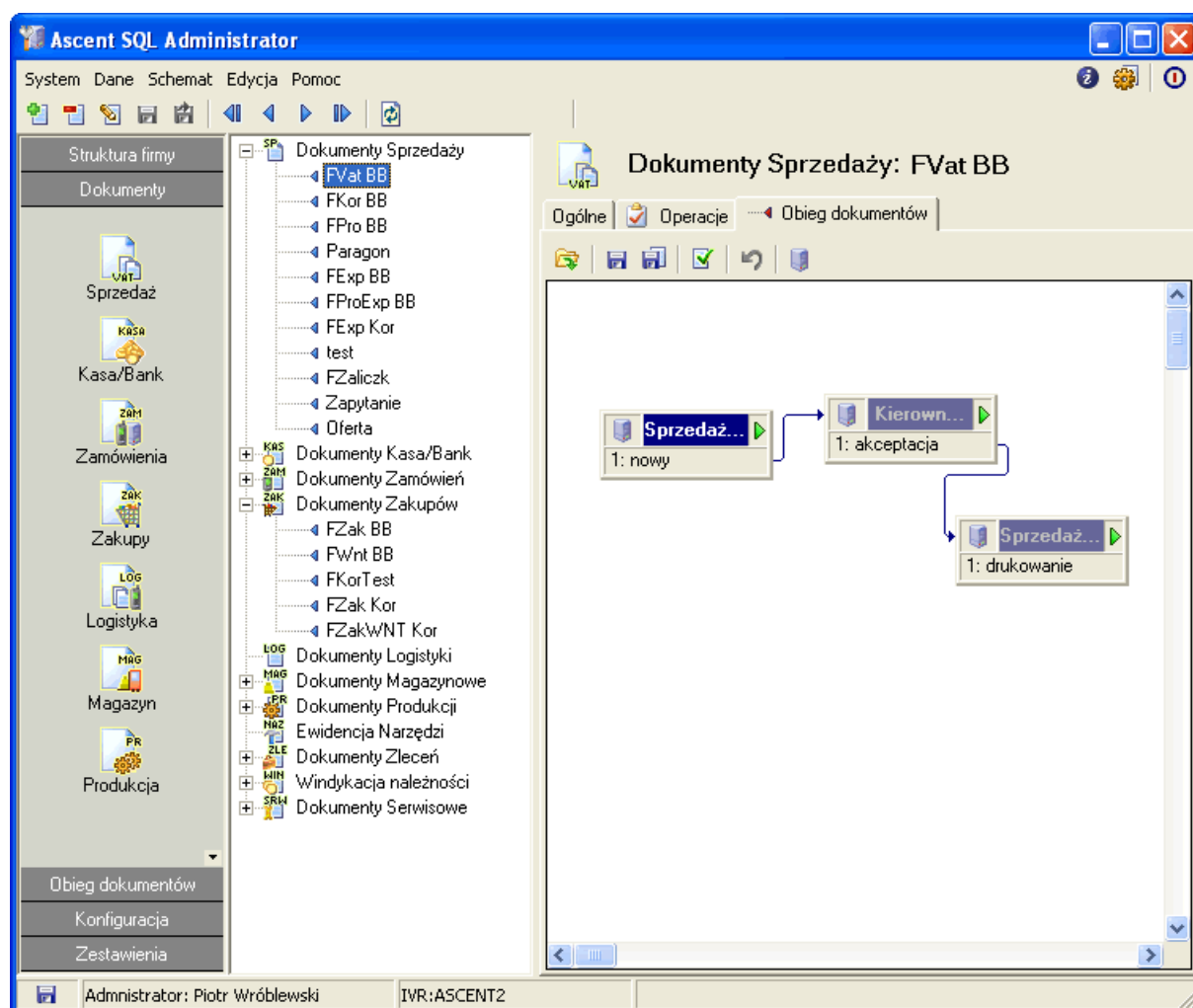

Konstruowane w ten sposób diagramy definiują schemat obiegu dokumentów w całym przedsiębiorstwie.